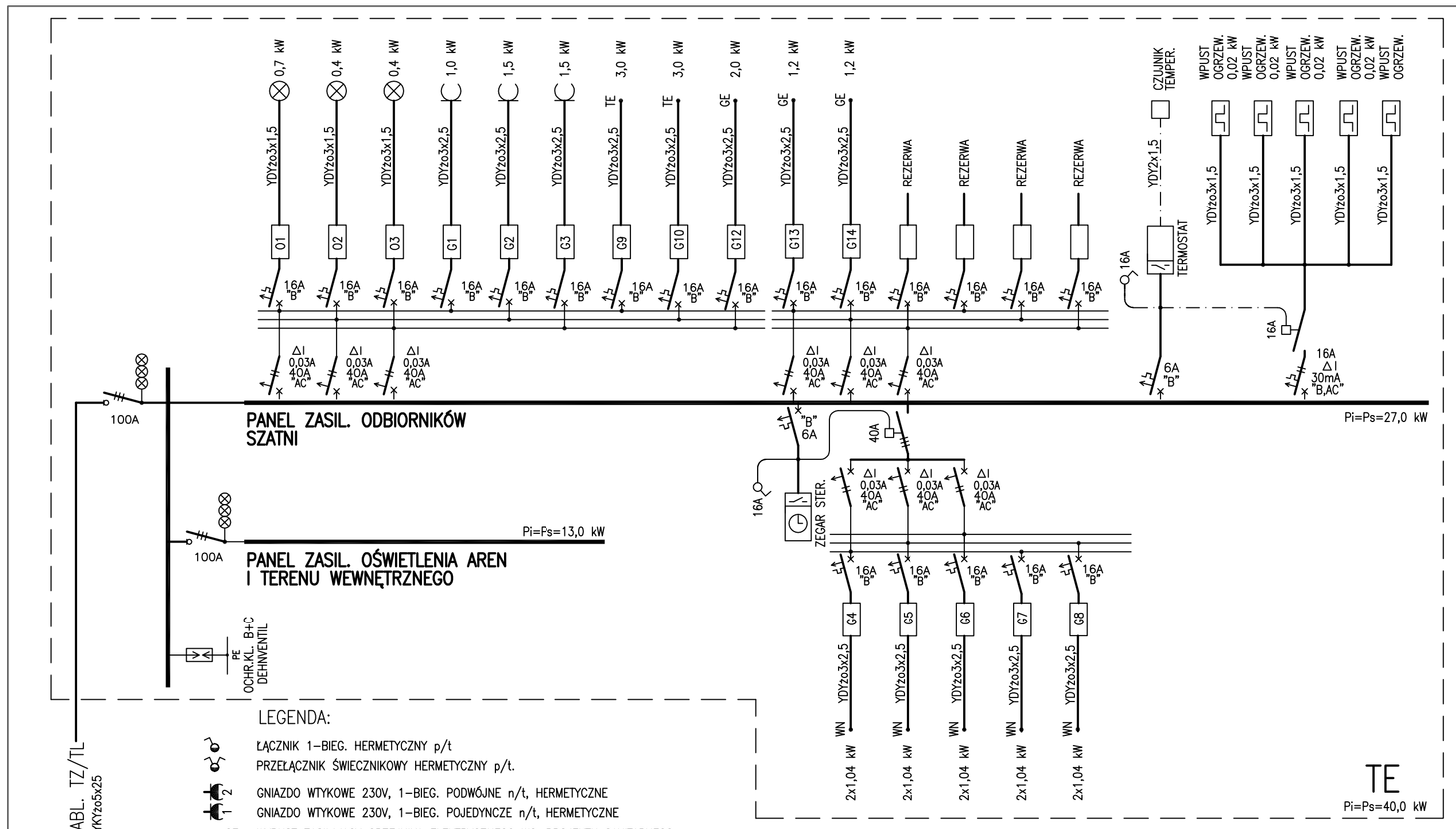

LEGENDA:

- ŁĄCZNIK 1–BIEG. HERMETYCZNY p/t
- PRZEŁĄCZNIK ŚWIECZNIKOWY HERMETYCZNY p/t.
- GNIAZDO WTYKOWE 230V, 1–BIEG. PODWÓJNE n/t, HERMETYCZNE
- GNIAZDO WTYKOWE 230V, 1–BIEG. POJEDYNCZE n/t, HERMETYCZNE
- GE WYPUST ZASILAJĄCY GRZEJNIKA ELEKTRYCZNEGO WG. PROJEKTU SANITARNEGO
- TE WYPUST ZASILAJĄCY TERMY POJEMNOSCIOWEJ WG. PROJEKTU SANITARNEGO
- NE WYPUST ZASILAJĄCY ZESTAW GRZEWCZO–WENTYLACYJNY WG. PROJEKTU SANITARNEGO
- WG WYPUST ZASILAJĄCY OGRZEWANY WPUST RYNNOWY.
- OPRAWA FLUORESCENCYJNA DO MONTAŻU NA STROPIE
- OPRAWA FLUORESCENCYJNA DO MONTAŻU NA ŚCIANIE
- SUFITOWY BOX ROZGAŁĘŹNY Z ZACISKAMI ,IP44
- GŁÓWNA SZYNA POŁĄCZEŃ WYRÓWNAWCZYCH
- TABLICA ROZDZIELCZA
- INSTALACJA 230V UKŁADANA WEWNĄTRZ ELEMENTÓW BUDOWLANYCH W OSŁONIE RUREK GIETKICH PCV18
- INSTALACJA POŁACZEŃ WYRÓWNAWCZYCH UKŁADANA WEWNĄTRZ ELEMENTÓW BUDOWLANYCH W OSŁONIE RUREK GIETKICH PCV18

PRZYKŁADOWE OPRAWY OSWIETLENIOWE:

A1 – OPRAWA FLUORESCENCYJNA , 2x26W,IP44; KL. OCHR.1
A2 – OPRAWA FLUORESCENCYJNA , 2x18W,IP44; KL. OCHR.2
A3 – OPRAWA FLUORESCENCYJNA , 1x18W,IP44; KL. OCHR.1
A4 – OPRAWA FLUORESCENCYJNA ; 1x18W,IP54; KL. OCHR.1

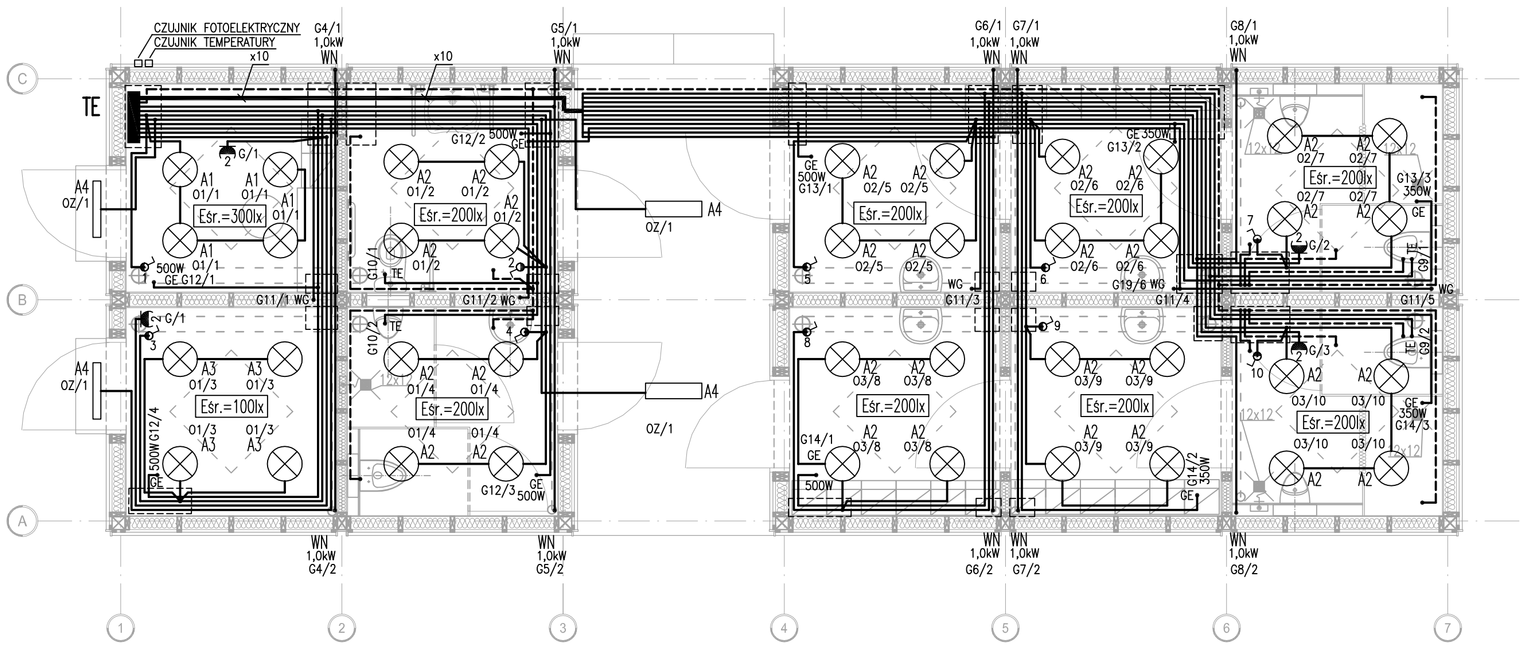

zadanie:
ORLIK 2012
MODUŁOWY SYSTEM ZAPLECZA BOISK SPORTOWYCH

inwestor:
WYKONANO NA ZLECENIE MINISTERSTWA SPORTU I TURYSTYKI

generalny projektant/wykonawca projektu:
Kulczyński Architekt
sp. z o.o.
UL. ZGODA 4 m. 2, 00–018 WARSZAWA
tel./fax 827 29 18 tel. 828 22 00

autorzy:
projektant generalny: mgr inż. Andrzej Dziduch
Wie-214/93, MAZ/IE/3299/01

temat rysunku:
WERSJA STANDARD +

PROJEKT ZAMIENNY

branża:
INSTALACJE ELEKTROENERGETYCZNE

sprawdził: inż. Marian Lepie
USP 350/69, MAZ/IE/5705/02
Nr ewid. MAZ/IE/5705/02

faza:
PROJEKT ARCHITEKTONICZNO-BUDOWLANY

nr projektu:	indeks fazy:	obiekt:	nr rysunku:	rewizja:	data edycji:	arkusz:	skala:
08.01	ABW	S+	EL-02-01	-	09.02	1/1	1:50